

Bewoners Oudeschild

Datum
23-06-2016

Uw kenmerk

Contactpersoon
Dries Hof

Onderwerp
Werkzaamheden Oudeschild

Doorkiesnummer
06-51195540

Geachte bewoner,

De dijk op Texel voldoet niet meer aan de huidige eisen en wordt de komende jaren versterkt, zodat de Tesselaars de komende jaren weer veilig achter de dijk kunnen wonen. De Combinatie Tessel heeft de opdracht van het Hoogheemraadschap HHNK gekregen deze werkzaamheden de komende jaren uit te voeren.

Het totale project loopt van de polder Wassenaar tot het Horntje, in verschillende secties. In Oudeschild zelf beginnen de grote werkzaamheden buiten op de dijk volgend jaar na het gesloten seizoen, 15 april.

Ter voorbereiding op deze grote werkzaamheden aan de dijk wordt er de komende periode onderzoek uitgevoerd op de dijk (zie figuur 1). Dit is een onderzoek naar de aanwezigheid van mogelijke niet gesprongen explosieven afkomstig uit de Tweede Wereldoorlog.

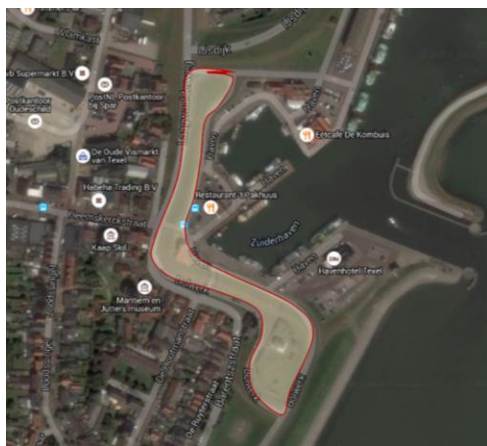

Figuur 1 Onderzoeksgebied

Hoogheemraadschap
Hollands Noorderkwartier
Postbus 250, 1700 AG Heerhugowaard
Bevelandseweg 1, 1703 AZ Heerhugowaard

T 072-582 8282
F 072-582 7010
post@hnhk.nl
www.hnhk.nl

Combinatie Tessel
Samen voor Sterk
IJsdiijk 7a
1792 CB Oudeschild

T 06 51195540
info@combinatietessel.nl
www.combinatietessel.nl

Datum
19 maart 2015

Deze werkzaamheden vinden plaats vanaf maandag 27 juni en duren tot vrijdag 22 juli. Het onderzoek naar de niet gesprongen explosieven wordt gedaan met twee type machines, die hieronder zijn weergegeven. Afhankelijk van de situatie en werkruime bepalen we welke machine op welke locatie wordt ingezet.



De machines waar het onderzoek mee wordt uitgevoerd: SBM10 C en Boxer 100

Om de werkzaamheden uit te kunnen voeren is het noodzakelijk om tijdelijke verkeersmaatregelen te nemen. Hierdoor zou het mogelijk kunnen zijn dat u moet omlopen of omrijden. De routes zijn op onderstaande kaartjes weergegeven.

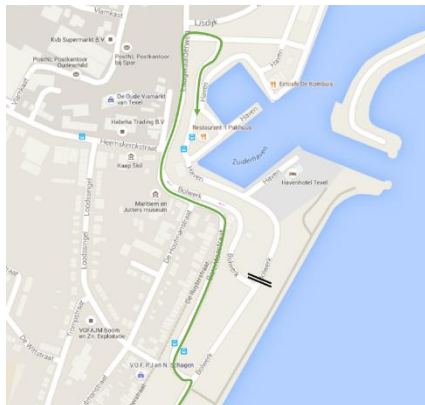

29 juni tot 5 juli

Om de werkzaamheden op de dijk in deze periode uit te kunnen voeren wordt het Bolwerk vanaf de zuidzijde afgesloten voor verkeer. Om vanaf de zuidzijde in de Haven te komen moet u omrijden via de Barentszstraat.

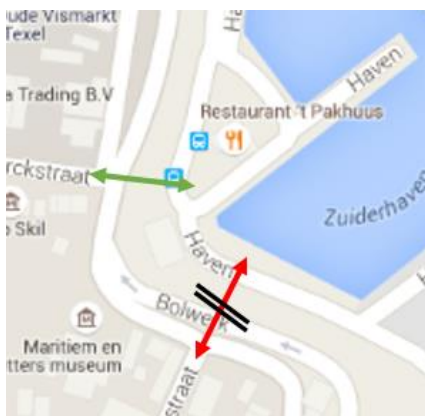

Voor voetgangers wordt in deze periode de trap in het verlengde van de Houtmanstraat over de dijk afgesloten. U kunt de haven dan bereiken via de trap over de dijk in het verlengde van de Heemskerckstraat.

Datum
19 maart 2015

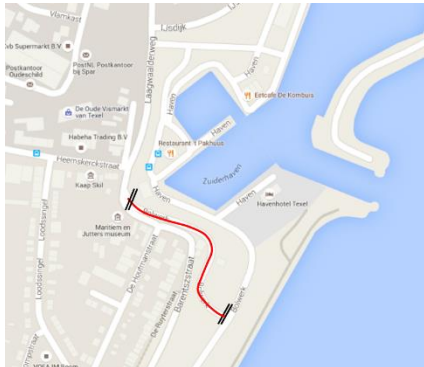

11 juli tot 15 juli

Om de werkzaamheden op de dijk in deze periode uit te kunnen voeren wordt het Bolwerk aan de zuidzijde van de dijk afgesloten voor verkeer. U kunt gebruik maken van de Barentszstraat of de route via het Bolwerk en de Haven.

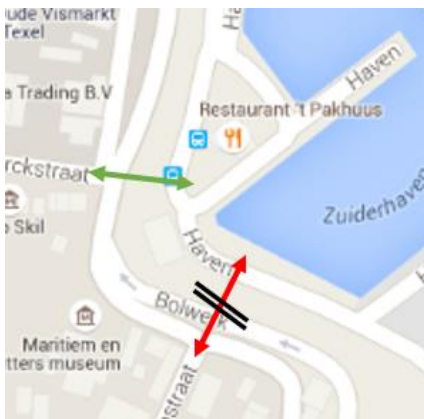

Voor voetgangers wordt in deze periode de trap in het verlengde van de Houtmanstraat over de dijk afgesloten. U kunt de haven dan bereiken via de trap over de dijk in het verlengde van de Heemskerckstraat.

Indien u vragen en of opmerkingen heeft, neem dan gerust contact op

Ons telefoonnummer is : 0651195540

Ons emailadres : omgeving@combinatietessel.nl

Met vriendelijk groet,

Dries Hof,
Omgevingsmanager